

# Certificato IT95/0018.00

Il sistema di gestione per la qualità di

## Interacciai S.p.A.

Via Pasteur, 2 - San Maurizio- 42122 REGGIO EMILIA - Italia

è stato verificato ed è risultato conforme ai requisiti di

### ISO 9001 / UNI EN ISO 9001:2015

Scopo della certificazione:

**Commercializzazione, distribuzione e taglio di acciai speciali e materiali non ferrosi.**

**Settori EA: 29, 17**

Questo certificato è valido dal 24/07/2020 fino al 15/07/2023.

La validità è subordinata all'esito soddisfacente dell'attività di sorveglianza periodica.

Ricertificazione da eseguirsi entro il 15/07/2023.

Rev. 14. Certificata dal 27/07/2011.

Data inizio audit: 30/06/2020

Data scadenza certificato precedente: 15/07/2020

La certificazione è estesa ai siti riportati nell'allegato 1 al presente certificato costituito da 2 pagine.

Per questo certificato principale sono stati emessi, ad integrazione dei contenuti, i certificati multipli con i numeri IT95/0018.01-IT95/0018.02-IT95/0018.03-IT95/0018.04-IT95/0018.05

Autorizzato da  
Paola Santarelli

SGS ITALIA S.p.A.

Via Caldera, 21 - 20153 MILANO - Italy

t + 39 02 73 93 1 1 f +39 02 70 10 94 89 www.sgs.com

Pagina 1 di 2



SGQ N° 0015 A

Membro di MLA EA per gli schemi di accreditamento SGQ, SGA, PRD, PRS, ISP, GHG, LAB, LAT, PTP e RMT, di MLA IAF per gli schemi di accreditamento SGQ, SGA, SSI, FSM, PRD e PRS e di MRA ILAC per gli schemi di accreditamento LAB, MED, LAT, ISP e PTP

Signatory of EA MLA for the accreditation schemes QMS, EMS, PRD, PRS, INSP, GHG, TL, CL, PTP and RMT, of IAF MLA for the accreditation schemes QMS, EMS, ISMS, FSMS, PRD and PRS and of ILAC MRA for the accreditation schemes TL, ML, CL, INSP and PTP

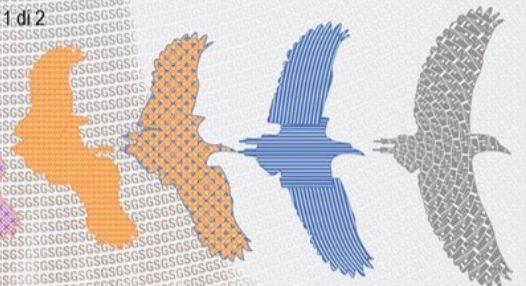

This document is a Web version of SGS certificate for electronic use exclusively. It shall only be available by clicking on SGS Certification Mark which has been posted on Your website. It shall not be printed in anyway. This document is copyright protected. No content or appearance may be reproduced without the express written permission of SGS. Any misuse, alteration, forgery or falsification is unlawful.



# Interacciai S.p.A.

ISO 9001 / UNI EN ISO 9001:2015

Rev.14

**Interacciai S.p.A.**

Sede Legale ed Amministrativa: Via Pasteur, 2 - San Maurizio - 42122 REGGIO EMILIA - Italia

Filiale di Ancona: Via Toscana - 60030 Monsano (AN) - Italia

Filiale di Bari: Via delle Orchidee, 21 - 70026 Modugno (BA) - Italia

Filiale di Bologna: Via dell'Artigianato, 7 - 40023 Castelguelfo (BO) - Italia

Filiale di Milano: Via P. Rossi, 10 - 20093 Cologno Monzese (MI) - Italia

Filiale di Modena: Via Gabriele D'Annunzio, 197 - 41123 MODENA - Italia

Filiale di Piacenza: Loc. Casoni di Gariga - 29027 Podenzano (PC) - Italia

Filiale di Reggio Emilia: Z.I. Villaggio Crostolo - Via P. Colletta, 32 - 42124 REGGIO EMILIA - Italia

Filiale di Roma: Via Enrico Fermi, 4/6 - Loc. Setteville - 00012 Guidonia Montecelio (RM) - Italia

Filiale di Siena: Loc. Belvedere - 53034 Colle Val d'Elsa (SI) - Italia

Filiale di Torino: Strada Caffadio, 20 - 10036 Settimo Torinese (TO) - Italia

Filiale di Torino - Divisione Billette: Via Salassa - 10088 San Ponso (TO) - Italia

Filiale di Treviso: Via Bortolan, 56 - 31050 Vascon di Carbonera (TV) - Italia

Filiale di Verona: Via della Scienza, 8 - Loc. Bassona Z.A.I. 2 - 37139 VERONA - Italia

Filiale di Brescia: Via Einaudi, 10 - 25030 Brandico (BS) - Italia

**Tubimec S.r.l.**

Sede Legale ed Amministrativa: Via Pasteur, 2 - San Maurizio - 42122 REGGIO EMILIA - Italia

Filiale di Treviso: Via dell'Indipendenza, 10 e 12 - 31050 Ponzano Veneto (TV) - Italia

Filiale di Piacenza: Via Kennedy, snc - 29012 Caorso (PC) - Italia

Filiale di Cologno Monzese: Via P. Rossi, 10 - 20093 Cologno Monzese (MI) - Italia

**SMA Interacciai S.A.**

Sede Legale ed Amministrativa: Rue Edouard Branly - Z.I. Mityr - Compans

77290 MITRY - MORY - Francia

Filiale di Belfort: Pole économique des Guinottes - 70400 HERICOURT - Francia

Filiale di Lille: 1400 Avenue de l'Épinette Rond Point, 4 - 59113 PARC UNEXPO - SECLIN - Francia

Filiale di Lyon: Z.A. La Donnière - 69970 MARENNES - Francia

Filiale di Poitiers: Z.I. Route du XXIème Siècle - 86360 CHASSENEUIL DU POITOU - Francia

Filiale di Nantes: Parc Hélopolis - Zone Atlantis 1103 Rue Jacques Cartier - 44811

SAINT-HERBLAIN - Francia

Filiale di Parigi: Rue Edouard Branly - Z.I. Mityr - Compans - 77290 MITRY - MORY - Francia

**AES Interacciai S.A.**

Sede: Joan Miró, 6 - Pol. Industrial "Ca n'Humet de Dall" - 08213 POLINYÀ - BARCELONA - Spagna

**DSS Interacciai Sp. z o.o.**

Sede Principale: Ul. Bogdana Raczkowskiego, 6 - 85-862 BYDGÓSZCZ - Polonia

Filiale: Ul. Mechaników, 9 - 44-109 GLIWICE - Polonia



This is a translation of certificate N. IT95/0018.00



The quality management system of

# Interacciai S.p.A.

Via Pasteur, 2 - San Maurizio - 42122 REGGIO EMILIA - Italy

Has been assessed and certified as meeting the requirements of

## ISO 9001 / UNI EN ISO 9001:2015

For the following activities

**Sales, distribution and cutting of special steels and non ferrous materials.**

**EA Sector: 29, 17**

This certificate is valid from 24/07/2020 until 15/07/2023 and remains valid subject to satisfactory surveillance audits.

Re certification audit due before 15/07/2023.

Issue 14 - Certified since 27/07/2011.

The audit leading to this certificate commenced on 30/06/2020

Previous issue certificate validity date was until 15/07/2020

This is a multi-site certification

Additional site details are listed on the subsequent page.

For this main certificate, the following complementary sub-certificates had been issued:

**IT95/0018.01-IT95/0018.02-IT95/0018.03-IT95/0018.04-IT95/0018.05**

Authorised by

Paola Santarelli

SGS ITALIA S.p.A

Via Caldera, 21 - 20153 MILANO - Italy

t + 39 02 73 93 11 f +39 02 70 10 94 89 www.sgs.com

Page 1 of 2



SGQ N° 0015 A

Membro di MLA EA per gli schemi di accreditamento SGQ, SGA, PRD, PRS, ISP, GHG, LAB, LAT, PTP e RMT, di MLA IAF per gli schemi di accreditamento SGO, SGA, SSI, FSM, PRD e PRS e di MRA ILAC per gli schemi di accreditamento LAB, MED, LAT, ISP e PTP

Signatory of EA MLA for the accreditation schemes QMS, EMS, PRD, PRS, INSP, GHG, TL, CL, PTP and RMT, of IAF MLA for the accreditation schemes QMS, EMS, ISMS, FSMS, PRD and PRS and of ILAC MRA for the accreditation schemes TL, ML, CL, INSP and PTP



This document is a Web version of SGS certificate for electronic use exclusively. It shall only be available by clicking on SGS Certification Mark which has been posted on Your website. It shall not be printed in anyway. This document is copyright protected. No content or appearance may be reproduced without the express written permission of SGS. Any misuse, alteration, forgery or falsification is unlawful.



# Interacciai S.p.A.

ISO 9001 / UNI EN ISO 9001:2015

Issue 14

## Interacciai S.p.A

- Registered and Administrative Office: Via Pasteur, 2 - San Maurizio - 42122 REGGIO EMILIA - Italy  
 Ancona Branch: Via Toscana - 60030 Monsano (AN) - Italy  
 Bari Branch: Via delle Orchidee, 21 - 70026 Modugno (BA) - Italy  
 Bologna Branch: Via dell'Artigianato, 7 - 40023 Castelguelfo (BO) - Italy  
 Milano Branch: Via P. Rossi, 10 - 20093 Cologno Monzese (MI) - Italy  
 Modena Branch: Via Gabriele D'Annunzio, 197 - 41123 MODENA - Italy  
 Piacenza Branch: Loc. Casoni di Gariga - 29027 Podenzano (PC) - Italy  
 Reggio Emilia Branch: Z.I. Villaggio Crostolo - Via P. Colletta, 32 - 42124 REGGIO EMILIA - Italy  
 Roma Branch: Via Enrico Fermi, 4/6 - Loc. Setteville - 00012 Guidonia Montecelio (RM) - Italy  
 Siena Branch: Loc. Belvedere - 53034 Colle Val d'Elsa (SI) - Italy  
 Torino Branch: Strada Caffadio, 20 - 10036 Settimo Torinese (TO) - Italy  
 Torino Branch - Divisione Billette: Via Salassa - 10088 San Ponso (TO) - Italy  
 Treviso Branch: Via Bortolan, 56 - 31050 Vascon di Carbonera (TV) - Italy  
 Verona Branch: Via della Scienza, 8 - Loc. Bassona Z.A.I. 2 - 37139 VERONA - Italy  
 Brescia Branch: Via Einaudi, 10 - 25030 Brandico (BS) - Italy

## Tubimec S.r.l.

- Registered and Administrative Office: Via Pasteur, 2 - San Maurizio - 42122 REGGIO EMILIA - Italy  
 Treviso Branch: Via dell'Indipendenza, 10 e 12 - 31050 Ponzano Veneto (TV) - Italy  
 Piacenza Branch: Via Kennedy, snc - 29012 Caorso (PC) - Italy  
 Cologno Monzese Branch: Via P. Rossi, 10 - 20093 Cologno Monzese (MI) - Italy

## SMA Interacciai S.A.

- Registered and Administrative Office: Rue Edouard Branly - Z.I. Mitry-Compans  
 77290 MITRY-MORY - France  
 Belfort Branch: Pole économique des Guinottes - 70400 - HERICOURT - France  
 Lille Branch: 1400 Avenue de l'Épinette Rond Point, 4 - 59113 PARC UNEXPO - SECLIN - France  
 Lyon Branch: Z.A. La Donnière - 69970 MARENNES - France  
 Poitiers Branch: Z.I. Route du XXIème Siècle - 86360 CHASSENEUIL DU POITOU - France  
 Nantes Branch: Parc Hélopolis - Zone Atlantis 1103 Rue Jacques Cartier  
 44811 SAINT-HERBLAIN - France  
 Paris Branch: Rue Edouard Branly - Z.I. Mitry-Compans - 77290 MITRY-MORY - France

## AES Interacciai S.A.

- Headquarters:  
 Joan Miró, 6 - Pol. Industrial "Ca n'Humet de Dall" - 08213 POLINYÀ - BARCELONA - Spain

## DSS Interacciai Sp. z o.o.:

- Headquarters: Ul. Bogdana Raczkowskiego, 6 - 85-862 BYDGOSZCZ - Poland  
 Branch: Ul. Mechaników, 9 - 44-109 GLIWICE - Poland



SGQ N° 0015 A

Membro di MLA EA per gli schemi di accreditamento SGQ, SGA, PRD, PRS, ISP, GHG, LAB, LAT, PTP e RMT, di MLA IAF per gli schemi di accreditamento SGQ, SGA, SSI, FSM, PRD e PRS e di MRA ILAC per gli schemi di accreditamento LAB, MED, LAT, ISP e PTP

Signatory of EA MLA for the accreditation schemes QMS, EMS, PRD, PRS, INSP, GHG, TL, CL, PTP and RMT, of IAF MLA for the accreditation schemes QMS, EMS, ISMS, FSMS, PRD and PRS and of ILAC MRA for the accreditation schemes TL, ML, CL, INSP and PTP